

REF.: AUTORIZA PAGO QUE INDICA.  
-----

**RESOLUCIÓN EXENTA N°** 104/2020 /

VALPARAÍSO, 25 de mayo de 2020.

**VISTOS Y CONSIDERANDO:**

1. Memorándum N° 02/2020, de la Jefa del Departamento de Contabilidad al Rector.
2. Lo dispuesto en el inciso 2° artículo 1° de la Ley 18.434, artículo 34 letra c) del D.F.L. N° 2 de 1986 y Decreto Supremo N° 269 de 2018, ambos del Ministerio de Educación.

**RESUELVO:**

1. **AUTORÍZASE** el pago de la suma total de \$2.038.447.- (dos millones treinta y ocho mil cuatrocientos cuarenta y siete pesos) a nombre de la **CÁMARA REGIONAL DE COMERCIO Y LA PRODUCCIÓN VALPARAÍSO A.G.**, correspondiente a la cuota social proporcional Enero-Junio 2020. Lo anterior, según da cuenta Factura No Afecta o Exenta Electrónica N° 6235, de fecha 02 de enero de 2020, la que se entiende formar parte de la presente resolución.
2. Impútese el gasto al Item A.3.3.5 del presupuesto vigente, código 3400 del detalle interno de la Universidad. Centro de Responsabilidad 10.199.
3. Deberá verificarse la refrendación del gasto correspondiente.

-----  
REGÍSTRESE POR CONTRALORÍA INTERNA Y COMUNÍQUESE.

  
**PATRICIO SANHUEZA**  
RECTOR



Impútese el gasto al Item A.3.3.5 (3400) del presupuesto vigente, del detalle interno de la Universidad. Centro de Responsabilidad 10.199.



**DISTRIBUCIÓN:** Rectoría/ Auditoría Interna/ Administración y Finanzas/ Tesorería/ Contabilidad/ Asesoría Jurídica.

PSV/CZS/pzb.



CÁMARA REGIONAL DEL COMERCIO  
VALPARAÍSO CHILE, DISEÑO 1933

RO - ACTIVIDADES DE OTRAS ASOCIACIONES N.C.P.

CASA CENTRAL: ERRAZURIZ 755 OFICINA 405

VALPARAÍSO: PASAJE ROSS 149 ENTREPISO

VIÑA DEL MAR: LIBERTAD 63 LOCAL 23 - EDIF. NUEVO CENTRO II

FONOS: (32) 2 354000 - FAX: (32) 2 344001

FONOS/FAX: (32) 2680580

R.U.T.: 82.808.400-3

**Factura No Afecta o  
Exenta Electrónica  
Folio N° 6235**

S.I.I - VALPARAISO

Señor(es): UNIVERSIDAD DE PLAYA ANCHA DE CIENCIAS DE LA EDUCACION

Dirección: Av. Playa Ancha N650

Comuna: Valparaíso

Ciudad: Valparaíso

Giro: ENSEÑANZA SUPERIOR EN UNIVERSIDADES  
PRIVADAS

R.U.T.: 70.754.700-6

Condiciones: CREDITO 30 DIAS

Vencimiento: 01/02/2020

Fecha: 02/01/2020

Documento de Ref.:

Razón de Ref.:

Folio de Ref.:

Fecha de Ref.:

CODIGO	CANT.	DETALLE	P.UNITARIO	DSCTO	TOTAL
001	1	CUOTAS SOCIALES  Cuota Social anual proporcional Enero - Junio 2020 UF 28 311,77 al 02/01/2020.	2.038.447	(0%)	2.038.447

**DPTO. CONTABILIDAD**

Nº COMPROB. \_\_\_\_\_

Revisado por: \_\_\_\_\_

Fecha: \_\_\_\_\_

V. Bº \_\_\_\_\_

**DPTO. TESORERÍA**

Nº Cheque: \_\_\_\_\_

Eco: \_\_\_\_\_

DOS MILLONES TREINTA Y OCHO MIL CUATROCIENTOS  
CUARENTA Y SIETE

CANCELADO

de

de

DSCTO.: 0

NETO: 0

19 % I.V.A.:

EXENTO: 2.038.447

TOTAL: 2.038.447

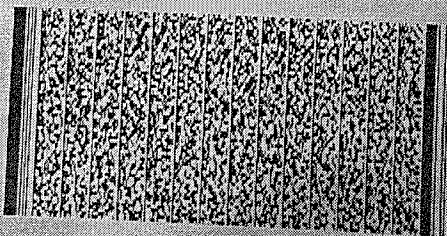

Timbre Electrónico

Res. 80 del 2014 Verifique documento: [www.sii.cl](http://www.sii.cl)

Cuenta Corriente  
Banco de Chile  
N°1011028001  
E-Mail  
[contabilidad@crpvalpo.cl](mailto:contabilidad@crpvalpo.cl)

Nombre:

R.U.T.:

Recinto:

Firma:

Fecha:

El acuse de recibo que se declara en este caso, de acuerdo a lo dispuesto en la letra b) del Art. 4° y la letra c) del Art. 5° de la Ley 18.983, acredita que la entrega de mercaderías o servicio(s) prestado(s) ha(n) sido recibido(s).