

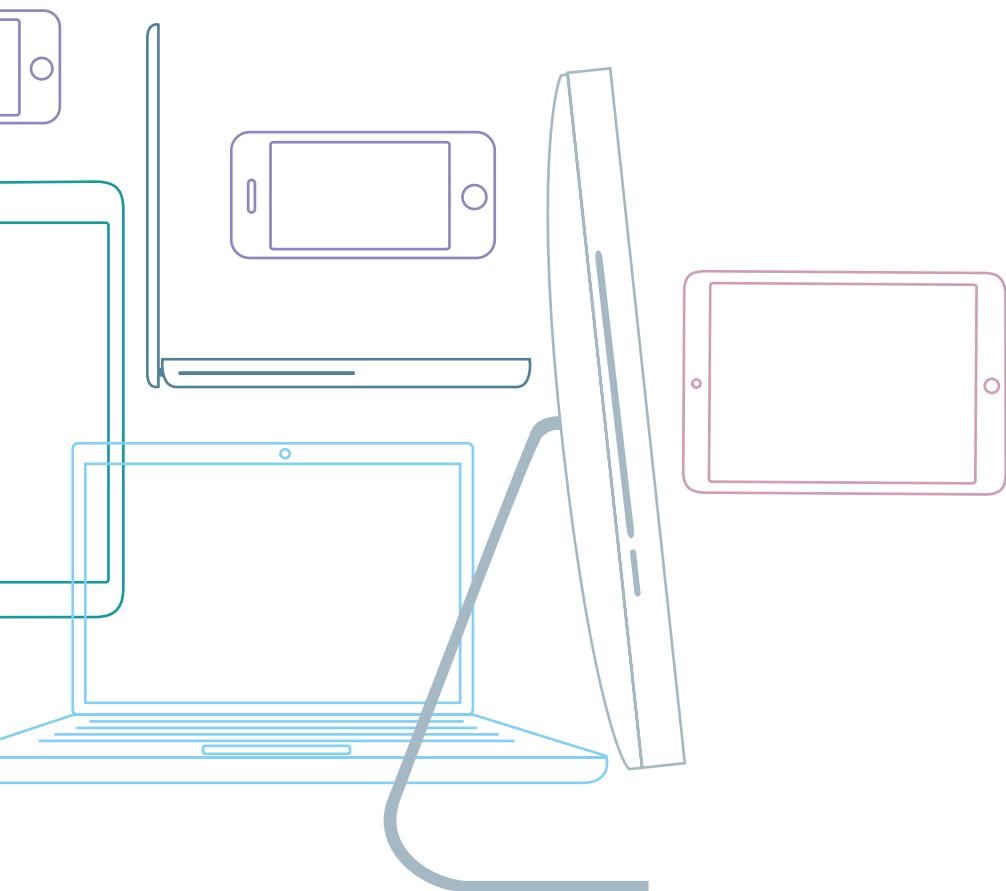

Universidad de
Playa Ancha



PORTAL DEL ACADÉMICO

MANUAL DE USO

DIRECCIÓN DE GESTIÓN CURRICULAR

VICERRECTORÍA ACADÉMICA
DIRECCIÓN GENERAL DE PREGRADO

PORTAL DEL ACADÉMICO

MANUAL DE USO

PRESENTACIÓN

La Dirección de Gestión Curricular saluda a cada uno de los docentes y les presenta este manual. Estamos seguros de que será un importante apoyo para la utilización de las aplicaciones disponibles en el Portal del Académico, elaborado y renovado por la Dirección General de Informática de la Universidad de Playa Ancha.

En el presente documento, se describe en forma gráfica cada uno de los íconos visualizados en el menú principal, con su aplicación asociada.

El académico dispondrá de los iconos que requiera de acuerdo a sus funciones, ya que el sistema es capaz de determinar cuando el usuario requiera más funciones, como ocurre en el caso de los coordinadores docentes y otros académicos con responsabilidades administrativas.

Catalina Rojas Martínez

Directora de Gestión Curricular

ACCESO AL PORTAL

Para acceder al sistema, usted debe ingresar a través de la página institucional www.upla.cl y utilizar el link llamado **Portal Académico** en la pestaña Gestión Institucional.

Luego, aparecerá la pantalla para la identificación del usuario, donde debe digitar RUT y Clave de Acceso.

REGISTRO DE USUARIOS

En el caso de que un académico no disponga de cuenta de acceso al Portal, es necesario que el Secretario Académico de la facultad a la que pertenece solicite, a través de correo electrónico a la mesa de ayuda de la Dirección General de Informática (servicio@upla.cl), la creación de su perfil de acceso a todos los servicios de Tecnología de la Información de nuestra universidad.

RECUPERACIÓN DE CLAVE

En caso de que el usuario olvide su contraseña, es necesario que ingrese al link **Recuperar Clave** y digite su RUT y el código de verificación que aparece en la ventana. Si son correctos, el sistema enviará un link a través de correo electrónico.



PANTALLA DE INICIO O PORTADA PRINCIPAL

En la pantalla de inicio o portada principal del Portal Académico figuran las principales secciones de las aplicaciones y servicios disponibles para los usuarios en su gestión académica:

Informaciones académicas, Agenda institucional, Aplicaciones, Consultas y Servicios.



Los principales íconos para la gestión son:



ACTAS FINALES
DE CURSO



DOCENCIA
EN LÍNEA



ADMINISTRACION
Y GESTION DE ACTA



CONSULTAS
ACADÉMICAS



ACTAS POR
ACADÉMICO



AUTOEVALUACIÓN
DOCENTE



LISTADO DE
ESTUDIANTES



LISTADO DE ESTUDIANTES
POR PROFESOR



CONSULTA
DE HORARIO



MALLA INTERACTIVA
DE CARRERA



GESTIÓN
DE HORARIOS



DOCUMENTOS



ACTAS FINALES DE CURSO

Esta aplicación es utilizada por los académicos para ingresar las notas finales de cada una de sus asignaturas dictadas en el semestre.

Actas por Asignatura

Actuales (Semestre 2/2015) *Históricas (habilitadas para edición)*

ADM. TURISTICA MULTILINGÜE (2683)
DIPLOMADO EN INTERCULTURALIDAD (3794)

Si alguna de sus asignaturas no está especificada aquí, informe al encargado presionando el botón "Enviar Observaciones"

[Enviar Observaciones ↗](#)

Actas por Asignatura

Actuales (Semestre 2/2015)

Históricas (habilitadas para edición)

TRAD.FRANCES-ESPAÑOL Y T.U. (2627)

FT5 4132 - 1 - LENGUA FRANCESA IV (Semestre 2/2011)

PED.EN INGLES/VESPERTINA (2642)

HTM 1342 - 1 - FRANCES DE USUARIO ELEMENTAL (Semestre 1/2010)

DIP.INTERCULT 2014 II (3790)

Si alguna de sus asignaturas no está especificada aquí, informe al encargado presionando el botón "Enviar Observaciones"

Enviar Observaciones

Acta Cierre de Asignatura

Volver al Inicio

Folio: 210857
 Carrera: ADM. TURISTICA MULTILINGJE
 Asignatura: HTM 2342 - 1 - FRANCES DE USUARIO ELEMENTAL CONSOLIDADO (Semestre 2/2015)

Enviar Observaciones

Imprimir

Nº	RUIJ	Nombre Estudiante	Nota Final	Nota Final en Palabras	Res. postergación de pruebas	Estado del Estudiante	RPI
1	18921832-K	ARAOS ARAOS JORGE ANDRÉS	5,2	cinco coma dos		Activo	
2	19488686-1	ARISMENDY DOWOSO IVANNA DIAFNE	5,3	cinco coma tres		Activo	
3	18827587-7	ARREDONDO FRITIS KEYMI IVANJA	4,3	cuatro coma tres		Activo	
4	18237720-1	ATAN SANHUEZA CHRISTIAN ANDRÉS	5,4	cinco coma cuatro		Activo	
5	19579861-3	BASAEZ BASAEZ HAMBAR MARION	5,3	cinco coma cinco		Activo	
Pendientes	Aprobados	Reprobados	RPI	c/Resolución	Total Alumnos	Promedio acta	
0	12	0	0	0	12	5,2	

TODOS LOS ESTUDIANTES QUE APAREZCAN EN ACTA, DEBERÁN SER CALIFICADOS INDEPENDIENTE DE SU ESTADO



ADMINISTRACIÓN Y GESTIÓN DE ACTAS

El sistema generador de actas está disponible para ser utilizado por los encargados de carrera y autoridades como secretarios, directores y coordinadores. Este sistema le permite visualizar todas las actas que se asocian a su quehacer.

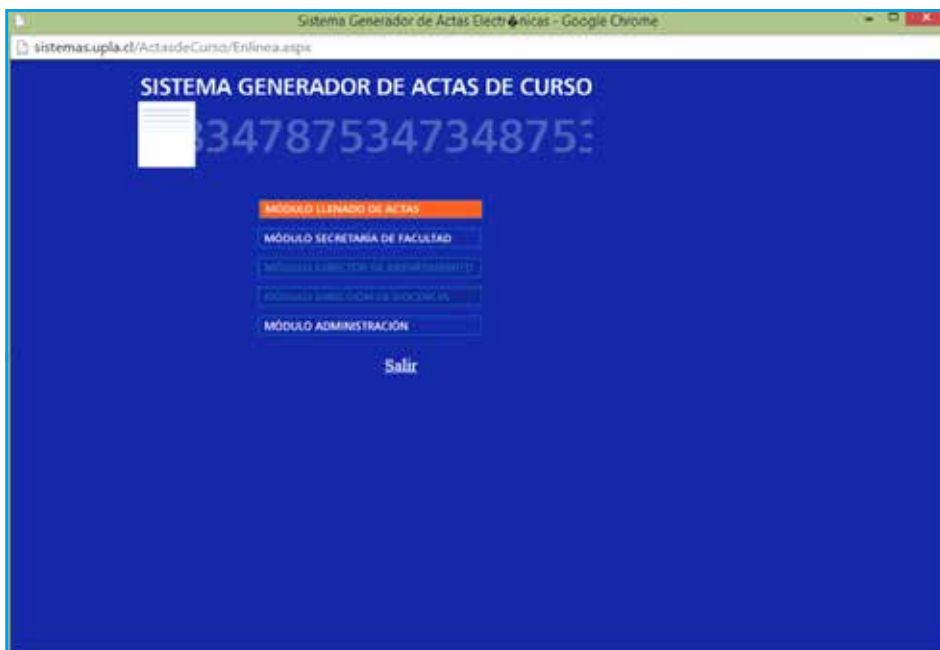



ACTAS POR ACADÉMICO

En esta opción, el coordinador, director u otra autoridad que desea conocer el estado de las actas de un académico en particular solo debe digitar el RUT de ese académico(a).

Universidad de Playa Ancha | PORTAL DEL ACADÉMICO | Inicio | Enlaces de Interés

Listados de Actas por Académico

RUT: 12345678-K

Actuales | Históricas (habilitadas para edición)

Universidad de Playa Ancha | PORTAL DEL ACADÉMICO | Inicio | Enlaces de Interés

Listados de Actas por Académico

RUT: 12345678-K

Académico:

Actuales | Históricas (habilitadas para edición)

MAG. EN EDUCACION AMBIENTAL (2015)

PED. EN QUIMICA Y CIENCIAS (2019)

CQU 6513 - I - OPTATIVO II TOPICOS DE QUIMICA (Semestre 2/15)

SQU 244 - I3 - SEMINARIO DE TITULACION (Semestre 2/15)

CQU 7513 - I - OPTATIVO III TOPICOS DE QUIMICAS (Semestre 2/15)



DOCENCIA EN LÍNEA

Las autoridades pueden ingresar a docencia en línea, con el RUT o apellidos del estudiante que necesitan consultar



En ese momento aparecen todos los registros del estudiante, que están en el sistema i-serie





CONSULTAS ACADÉMICAS

Las autoridades académicas tienen esta herramienta “Consultas académicas”, que les permite consultar el periodo de admisión de los estudiantes de pregrado, incluyendo estadísticas como datos de la gestión académica, matrículas, evaluación docente, etc.

En la pestaña de **Matrículas**, el coordinador obtiene información relevante para el estudio de los cursos y carrera en general.



AUTOEVALUACIÓN DOCENTE

Este ícono le da la posibilidad al académico de ingresar a la evaluación del semestre de los diferentes cursos en que se desempeñó.

Autoevaluación de la docencia

Para cumplir con este proceso, debe considerarse los siguientes aspectos:

- En todos los asignaturas que ofrece debe autoevaluarse, al menos, en 2 de ellas (si es que realiza más de 2 asignaturas).
- El docente que elige la asignatura, es la que presenta mayor número de días de su disponibilidad y que posee un número de 25 alumnos(as). En caso de tener la cantidad de estudiantes, deberá elegir evaluarse en una asignatura adicional.
- Para completar la encuesta, deberá elegir la alternativa de respuesta que considere más apropiada (de 1 a 5) considerando la actividad la frecuencia mensual de 30 ejemplos.

Asignaturas para autoevaluación

Código	Sem.	Asignatura	Carrera	Estado
WTR 0129	5	FRANCOIS DE COURNOUVERVILLE	GEN. TURÍSTICA MULTIRRUCO	OPCIONADA
WTR 0130	5	FRANCOIS DE COURNOUVERVILLE	GEN. TURÍSTICA MULTIRRUCO	OPCIONADA

Salvada automáticamente por el sistema. Última actualización: 11/05/2019 11:23:00 AM. Hora de inicio: 11:00 AM. Hora de fin: 11:00 AM. 11/05/2019. Última actualización: 11/05/2019 11:23:00 AM.

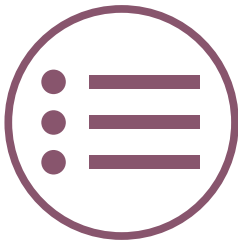

LISTADO DE ESTUDIANTES

Esta sección permite al académico revisar las asignaturas que imparte, con el listado de sus estudiantes en cada una de ellas.



Al escoger una asignatura, el académico podrá visualizar el listado actualizado de los estudiantes que conforman su curso.





LISTADO DE ESTUDIANTES POR PROFESOR

Esta sección permite a las autoridades académicas revisar los cursos de un determinado profesor, así como el listado de estudiantes en cada uno de ellos. La consulta solo requiere el RUT del académico.

Listados de Estudiantes por Académico
(Semestre 2/2015)

RUT: 12345678-6 [Buscar](#)

Académico: CATALINA ROJAS MARTINEZ

MAG. EN EDUCACION AMBIENTAL (1711)

PED. EN QUIMICA Y CIENCIAS (2676)

- [Lista](#) CQU6513 - I - OPTATIVO II TOPICOS DE QUIMICA (Semestre 2)
- [Lista](#) CQU244 - 13 - SEMINARIO DE TITULACION (Semestre 2)
- [Lista](#) CQU7513 - 1 - OPTATIVO III TOPICOS DE QUIMICAS (Semestre 2)

Listado de Estudiantes

Carrera: PED. EN QUIMICA Y CIENCIAS
Asignatura: 501 244 - 13 - SEMINARIO DE TITULACION (Semestre 2/2015) [Ver más](#)

RUT	DV	Nombre Estudiante	Carrera Electrónica	Estado
17315043	8	LOPEZ PEREZ CARLA ALEJANDRA	carla.lopez.p@alumnos.uba.cl	Activo
2026000	8	ZUÑIGA CONDEZ ALEJANDRA BELEN	alejandra.zel@alumnos.uba.cl	Activo

¡¡¡ TODOS LOS ESTUDIANTES QUE APAREZCAN EN LISTA TENDRAN LA ASIGNATURA INSCRITA, Y POR TANTO DEBEN SER CALIFICADOS EN ACTA AL TERMINAR EL SEMESTRE !!!



CONSULTA DE HORARIO

Para consultas de horario, usted puede ingresar el RUT del profesor y obtendrá curso, día y período en el cual se encuentra.

De igual manera si ingresa por clave de la asignatura, usted podrá obtener la información.

ASIGNATURA: CQU 05312 - EDUCACION AMBIENTAL

PRIMER SEMESTRE - 2015

SEC	DÍA	PERÍODO	CARRERA	PROFESOR	SALA
01	MIÉRCOLES	PERÍODO Nº 2	PEO. EN QUÍMICA Y CIENCIAS	7466571 - ROJAS MARTÍNEZ CATALIÑA	C-504
01	MIÉRCOLES	PERÍODO Nº 3	PEO. EN QUÍMICA Y CIENCIAS	7466571 - ROJAS MARTÍNEZ CATALIÑA	C-504

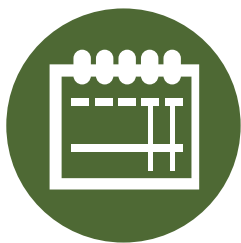

MALLA INTERACTIVA DE CARRERA

Este ícono permite mostrar las mallas interactivas a todos los académicos. Para ello debe ingresar carrera, luego seleccionar plan de estudio para obtener la información correcta.



CARRERA	PLAN DE ESTUDIO	CARRERA	PLAN DE ESTUDIO	CARRERA	PLAN DE ESTUDIO	CARRERA	PLAN DE ESTUDIO	CARRERA	PLAN DE ESTUDIO
...



GESTIÓN DE HORARIOS

Gestión de horarios es una aplicación especialmente diseñada para el Secretario de Facultad, quien ingresa el horario de todos los profesores de acuerdo a la programación académica del semestre.

Universidad de Playa Ancha

Sistema de Administración de Horarios

SEMINARIO PARA SALA

Horario	Docente	Asignatura	Sala	Estado	Acciones
1					
2					
3					
4					
5					
6					
7					
8					
9					
10					
11					
12					
13					
14					
15					
16					
17					
18					
19					
20					
21					
22					
23					
24					
25					
26					
27					
28					
29					
30					
31					
32					
33					
34					
35					
36					
37					
38					
39					
40					
41					
42					
43					
44					
45					
46					
47					
48					
49					
50					
51					
52					
53					
54					
55					
56					
57					
58					
59					
60					
61					
62					
63					
64					
65					
66					
67					
68					
69					
70					
71					
72					
73					
74					
75					
76					
77					
78					
79					
80					
81					
82					
83					
84					
85					
86					
87					
88					
89					
90					
91					
92					
93					
94					
95					
96					
97					
98					
99					
100					

Universidad de Playa Ancha

Sistema de Administración de Horarios

HORARIO OFICIAL DEL SECRETARÍA

Horario	Docente	Asignatura	Sala	Estado	Acciones
1					
2					
3					
4					
5					
6					
7					
8					
9					
10					
11					
12					
13					
14					
15					
16					
17					
18					
19					
20					
21					
22					
23					
24					
25					
26					
27					
28					
29					
30					
31					
32					
33					
34					
35					
36					
37					
38					
39					
40					
41					
42					
43					
44					
45					
46					
47					
48					
49					
50					
51					
52					
53					
54					
55					
56					
57					
58					
59					
60					
61					
62					
63					
64					
65					
66					
67					
68					
69					
70					
71					
72					
73					
74					
75					
76					
77					
78					
79					
80					
81					
82					
83					
84					
85					
86					
87					
88					
89					
90					
91					
92					
93					
94					
95					
96					
97					
98					
99					
100					



DOCUMENTOS

La Dirección de Gestión Curricular ha generado algunos documentos que son de gran utilidad para los académicos, como este manual de uso del portal y las estadísticas de las diferentes carreras.





MESA DE AYUDA

No olvide hacer sus consultas a la mesa de ayuda.

A través de este ícono se activará una ventana emergente en su pantalla, lo que le permitirá enviar un correo electrónico directamente a nuestra mesa de ayuda de Servicios de Tecnología, para aclarar sus dudas con las aplicaciones.

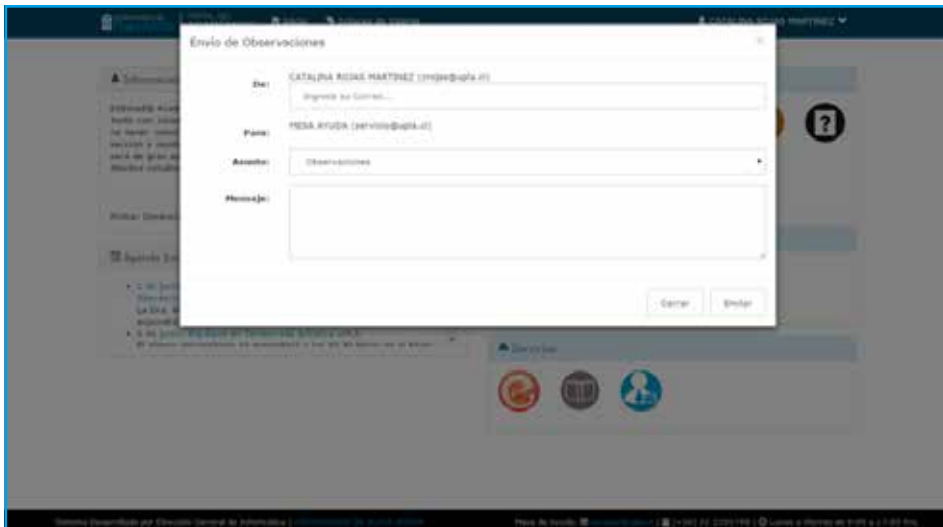

Fondo de Fortalecimiento para Universidades del Consejo de Rectores



Universidad de
Playa Ancha

www.upla.cl